



EXPO LOGISTI-K

Logística y movimiento de mercaderías

9 al 11
AGO 22
12 a 20hs



La Rural
Predio Ferial
de Buenos Aires
ARGENTINA

14º *Exposición Internacional
de Equipamiento, Tecnología y
Soluciones para la Logística,
el Flujo de Información y la
Cadena de Abastecimiento*



www.expologisti-k.com.ar

Apoyo
internacional



Sponsor



Patrocina



EN PARALELO CON



+54 9 11 6950 9333

EL WHATSAPP DEL TRANSPORTE Y LA LOGISTICA

Portal de
noticias



**Info Transporte
& Logística**



¿QUÉ ES EXPO LOGISTI-K?



Es el encuentro bienal del profesional de la logística y la cadena de abastecimiento: desde que inicia la compra de insumos y materia prima hasta la entrega del producto terminado al cliente, incluyendo el transporte, producción, embalaje, almacenamiento, movimiento, codificación y distribución de sus productos.

WHAT IS EXPO LOGISTI-K?

The biennial meeting point for logistics and supply chain specialists.

From the moment they begin purchasing supplies and raw materials to the time they deliver finished products. This includes transport, production, packaging, storage, movement, coding and product distribution of every product.



Cifras edición 2018 / Stats 2018 edition

Área de exhibición:

Exhibition area

18.000 m²

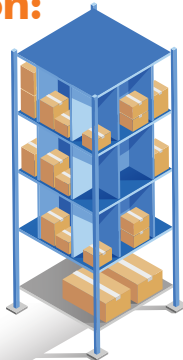

Expositores:

Exhibitors

214

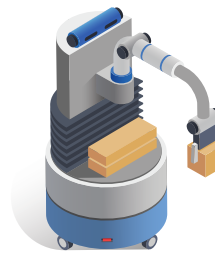

Visitantes:

Visitors

18.963

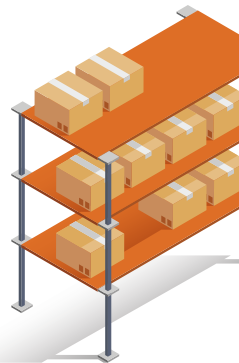

Resultado encuesta 2018 / 2018 stats

Cifras Expositores

- 98%** Satisfacción con la Expo
- 97%** Cumplimiento de Objetivos
- 95%** Satisfacción Número de Visitantes
- 99%** Satisfacción Calidad de Visitantes

Cifras Visitantes

- 98%** Satisfacción con la Expo
- 95%** Satisfacción Calidad de Expositores
- 94%** Visitará la Próxima Edición
- 90%** Participa en Decisión de Compra





¿QUIÉNES VISITAN? - "Los que le dan vida a la logística"

WHO VISITS THE SHOW?: The lifeblood of logistics

- **Almacenaje** / Storage
- **Centro de Distribución** / Distribution Center
- **Comercio Mayorista** / Wholesalers
- **Comercio Minorista** / Retail Trade
- **Constructora** / Construction company
- **Consultoría** / Consultancy
- **Depósito Industrial** / Industrial Warehousing
- **Distribuidoras** / Distributors
- **Electrónica** / Electronics
- **Energía - Gas - Petróleo** / Energy - Gas - Petroleum
- **Informática** / Information Systems
- **Expo - Impo** / Expo - Impo
- **Frigorífico** / Cold-storage plant
- **Ind. Alimenticia** / Food Industry
- **Ind. Automotriz** / Automotive Industry
- **Ind. Forestal** / Forestry
- **Ind. Metalúrgica** / Metallurgic Industry
- **Ind. Minera** / Mining
- **Ind. Textil** / Textile Industry
- **Ind. Farmacéutica** / Pharmaceutical Industry
- **Laboratorios** / Laboratories
- **Inst. Pública - Embajada - Gobierno** / Public Institutions - Embassies - Government
- **Línea Aérea - Naviera** / Airline - Shipbuilding
- **Metalmecánica** / Metalmechanics
- **Parque Industrial** / Industrial Park
- **Seguros - Bancos - Financieras** / Insurance - Banking - Finance
- **Servicios Públicos** / Public Services
- **Supermercado - Hipermercado - Autoservicio** / Supermarket - Hypermarket - Self-Service
- **Telecomunicaciones** / Telecommunications

Actividades Paralelas: / Ongoing Activities:

Conferencias

Conferences

- 3** Auditorio / Conferences Hall
- 2560** Asistentes / Attendees
- 93** Disertantes / Speakers
- 64** Charlas (temas) / Conferences (subjects)

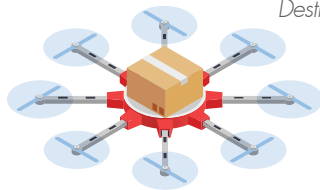

Visitas a plantas

Visits to facilities of logistics operations

- 415** Asistentes / Attendees
- 12** Destinos / Destinations



Área Demo

Demo Area

- 590** Asistentes / Attendees
- 11** Demos / Demonstrations

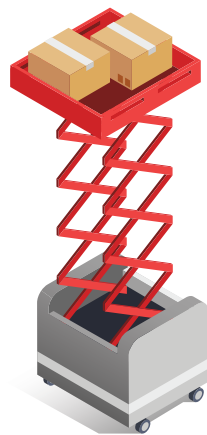



¿QUÉ VIENEN A BUSCAR?

WHAT DO THEY COME TO LOOK FOR?

- 01.** *Movimiento & Elevación / Movement & Hoisting*
- 02.** *Embalajes / Packing*
- 03.** *Almacenajes & Carga / Storage and Cargo*
- 04.** *Logística IT / Logistics IT*
- 05.** *Management & Servicios / Management & Services*
- 06.** *Infraestructura & Construcción / Infrastructure & Construction*
- 07.** *Vehículos Comerciales / Commercial Vehicles*





ENCUENTRO CARA-A-CARA CON EL "PROFESIONAL"

A face-to-face meeting with "the expert"



EXPO
LOGISTI-K



EXPO
TRANSPORTE
CAMIONES - BUSES - UTILITARIOS

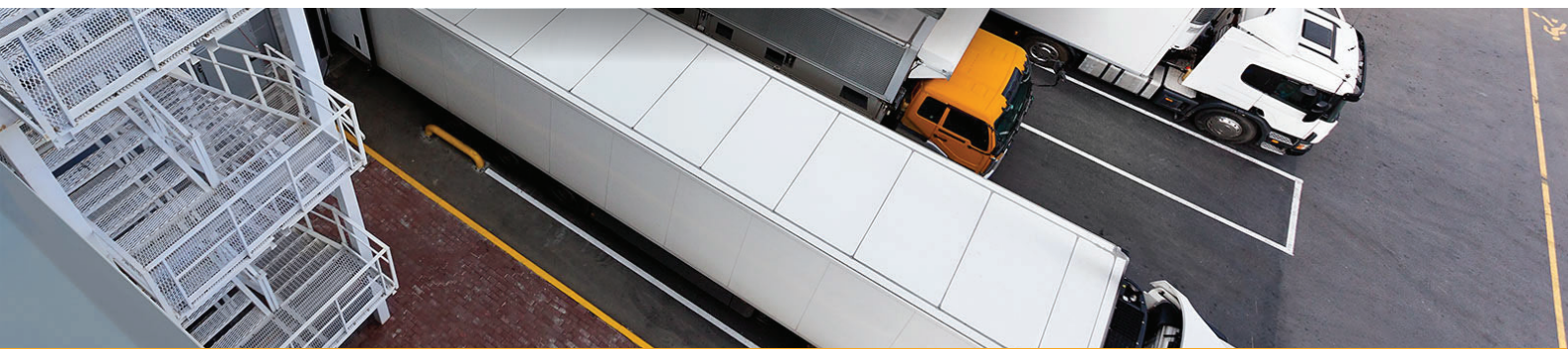

La sinergia de **dos exposiciones líderes**
genera un encuentro único en su tipo
donde la logística y el transporte serán los protagonistas

*The synergy of two leading exhibitions generate a unique meeting
where Logistics and Transport will be the protagonists*

550 expositores / 550 exhibitors

35000m² de exposición / 35,000m² of exposition space

30.000 visitantes profesionales / 30,000 professional attendees

Oportunidades de negocios / Business opportunities

Networking



www.expologisti-k.com.ar • www.expotransporte.com.ar



EXPOTRADE: Guatemala 5885 (C1425BVM) Buenos Aires - Argentina
Tel: (54-11) 4779-5300 - **Fax:** (54-11) 4779-5353 - **Email:** logisti-k@expotrade.com.ar